

1 PERSPECTIVA SE DO EIXO 3A  
ESCALA 1/25

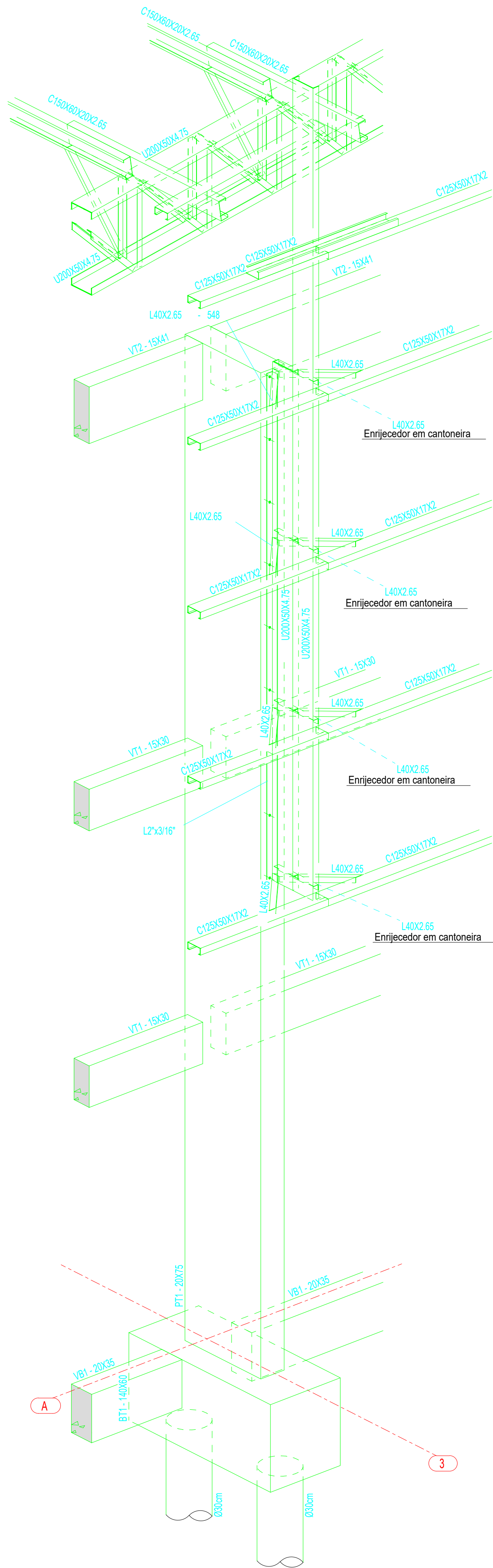

2 PERSPECTIVA SW DO EIXO 3A  
ESCALA 1/25

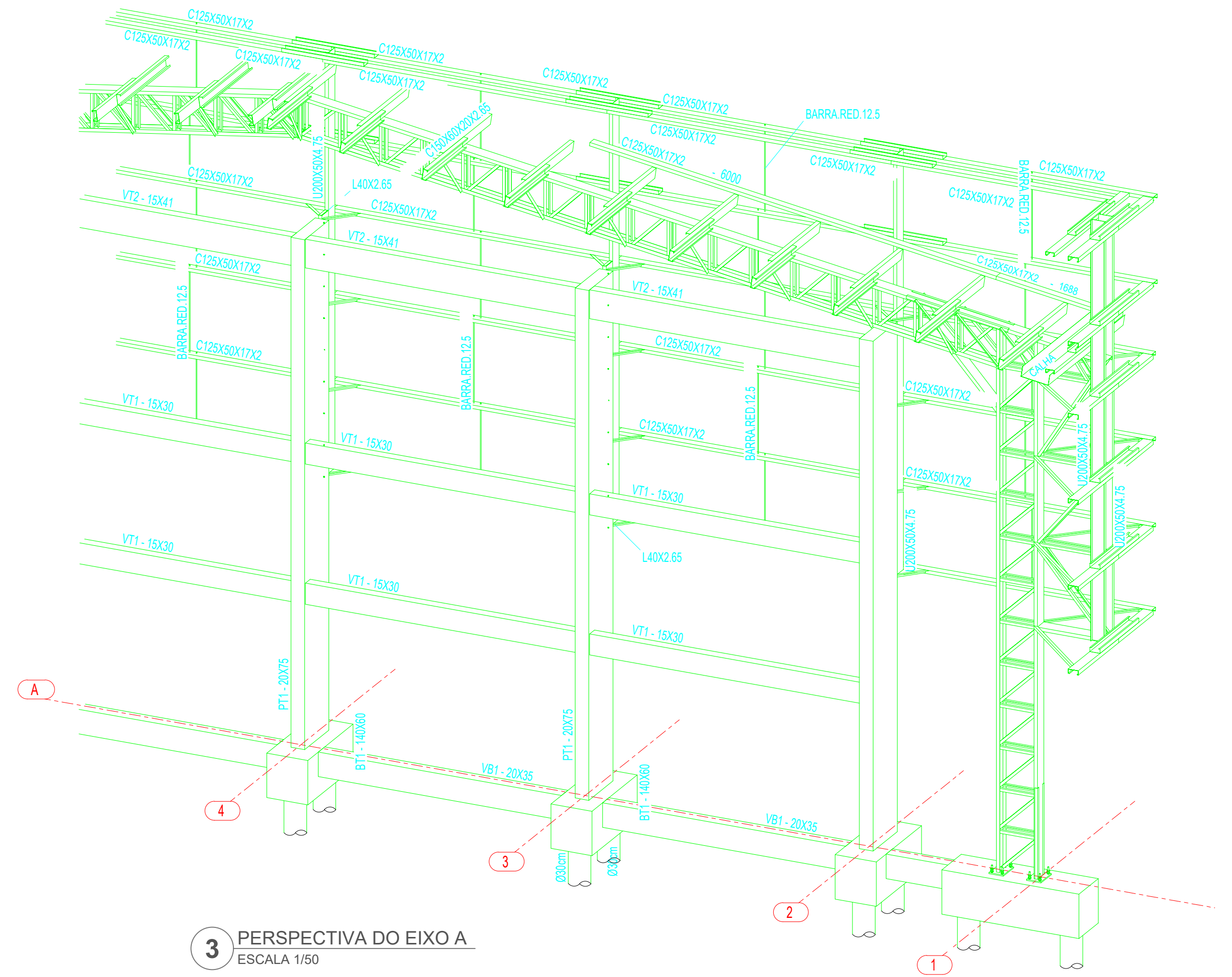

3 PERSPECTIVA DO EIXO A  
ESCALA 1/50

Visto da Prefeitura Municipal

PRANCHA:  
**06**  
16

### Projeto de Estrutura

OBRA: QUADRA COBERTA COM VESTIÁRIO	ENDEREÇO: BAIRRO SÃO JOÃO	ÁREA: 918,22 m²
PROPRIETÁRIO: PREFEITURA MUN. DE GEN. CARNEIRO - PR	LOCAL: GENERAL CARNEIRO - PR	TÍTULO: PERSPECTIVA SE DO EIXO 3A PERSPECTIVA SW DO EIXO 3A PERSPECTIVA DO EIXO A
Avenida Pres. Getúlio Vargas, 601 - Centro CEP 84660-000 General Carneiro - Paraná Fone/Fax (0**42) 3552 - 1441 CNPJ: 75.687.681/0001-07 E-mail: pref.eng@hotmail.com	DATA: 23.01.2024 ESCALA: INDICADA DESENHO: PABLO CASANOVA Fone: (0**42) 8813 - 7325	RESP. TÉCNICO: MARCELA DOS SANTOS GUIMARÃES Eng. Civil - CREA PR 167294/D

PREFEITURA MUNICIPAL DE GENERAL CARNEIRO - ESTADO DO PARANÁ